

Locaties en diensten Stichting Amstelring Groep

Woonzorgcentra	Gemeente	Hospice	Gemeente
De Bogt-Westerbeer	Amsterdam	Hospice Bardo	Haarlemmermeer
Bornholm	Haarlemmermeer	Leo Polak	Amsterdam
De Drie Hoven	Amsterdam	ZorgHerberg	Amsterdam
Eigen Haard	Haarlemmermeer		
Eijkenhove	Haarlemmermeer		
Floriande	Haarlemmermeer	Thuis blijven wonen	
Groenelaan	Amstelveen	Wijkzorg: Verpleging & Verzorging	
Het Hoge Heem	Uithoorn	Dagbesteding & Dagbehandeling	
De Klinker	Amsterdam	Thuisbegeleiding & Woonbegeleiding	
Leo Polak	Amsterdam	Ledenservice	
De Makroon	Amsterdam	Casemanager dementie	
Willem Drees	Amsterdam	BehandelGroep (medici & paramedici)	
De Rietvinck	Amsterdam	Mantelzorg & Meer	
Rozenholm	Aalsmeer	Thuiszorgwinkels	
Het Schouw	Amsterdam		
De Venser	Amsterdam		
Vreugdehof	Amsterdam	Zorghotel	Gemeente
Eijkenhove	Haarlemmermeer	Leo Polak	Amsterdam
Floriande	Haarlemmermeer	ZorgHerberg	Gemeente
Het Hoge Heem	Uithoorn	Willem Drees Oostpoort	Amsterdam
Kleinschalige groepswoningen	Gemeente	Huis van de Buurt	Gemeente
Jatopa	Amsterdam	De Klinker	Amsterdam
Noordhollandstraat	Amsterdam	Het Schouw	Amsterdam
Scala	Amsterdam	Floriande	
Het Schouw	Amsterdam		
Transferafdeling	Gemeente	Ontmoetingscentrum	Gemeente
De Bogt-Westerbeer	Amsterdam	Albatros	Amsterdam
De Drie Hoven	Amsterdam		
Leo Polak	Amsterdam		
PG Interventie	Gemeente		
De Bogt-Westerbeer	Amsterdam		
Revalidatie	Gemeente	Dagbesteding	Gemeente
		Rozenholm	Aalsmeer
		Groen laan	Amstelveen
Vreugdehof	Amsterdam	Het Schouw	Amsterdam
Leo Polak	Amsterdam	De Bogt	Amsterdam
Bornholm	Haarlemmermeer	Leo Polak	Amsterdam
Groenelaan	Amstelveen	Vreugdehof	Amsterdam
Transferafdeling	Amsterdam	De Venser	Amsterdam
		De Klinker	Amsterdam
CVA revalidatie	Gemeente	Badhoevedorp	Badhoevedorp
Leo Polak	Amsterdam	Floriande	Hoofddorp
Bornholm	Haarlemmermeer	Pax	Hoofddorp
		Bornholm	Hoofddorp

Dagbehandeling	Gemeente	Uithoorn	Uithoorn
Vreugdehof	Amsterdam	Zwanenburg	Zwanenburg
Leo Polak	Amsterdam		
Koekoek	Hoofddorp		
Albatros	Amstelveen		
Tijdelijk verblijf		Hulpmiddelen	
Is in bijna alle woonzorgcentra mogelijk		Thuiszorgwinkel Amstelveen (Medipoint)	
		Thuiszorgwinkel Hoofddorp (Medipoint)	
Volkstuinen voor ouderen			
De Bongerd	Amsterdam-Noord		
Lissabon	Slotervaart		
Nieuw Amstelrade (voor mensen met een lichamelijke beperking)			
Wonen met zorg	Gemeente	Activiteitscentrum	Gemeente
Albatros	Amsterdam	AC Albatros	Amsterdam
Berkenstede	Diemen	AC Vrankendijke	Amsterdam
Daguerre	Amsterdam	AC Meijboom	Amsterdam
Meijboom	Amsterdam	Paramedische centra	Gemeente
Park de Meer	Amsterdam	PMC Albatros	Amsterdam
		PMC De Veste	Amsterdam
		PMC Meijboom	Amsterdam
		Zoelenkerkstraat	Amsterdam

Over Stichting Amstelring Groep

Amstelring biedt een scala aan diensten op het gebied van wonen, zorg en welzijn. Onder het motto 'thuis of zo thuis mogelijk' neemt de cliënt samen met diens familie en mantelzorgers de regie. De cliënt van Amstelring woont bij voorkeur thuis en wil daar ondersteuning en zorg krijgen. Pas als dat echt niet meer kan gaat de cliënt in één van de vele soorten zorglocaties wonen. De kernactiviteiten zijn: verpleging en verzorging thuis en in zorgcentra.

Amstelring is gespecialiseerd in wijkzorg, kleinschalige zorgvormen voor dementerende ouderen, revalidatiezorg, transferzorg, langdurige somatische zorg en palliatieve zorg. De expertise ligt bij dementie, Alzheimer, CVA, de ziekte van Parkinson, de ziekte van Huntington, oncologie, diabetes en niet aangeboren hersenletsel.

U leest er alles over op onze website www.amstelring.nl.

Facts (2015) Stichting Amstelring Groep	
Aantal klanten VVT Intramuraal	1.951
Aantal dagdelen Dagbesteding	211.072
Aantal uren Thuiszorg	727.202
Aantal klanten Mantelzorg & Meer	4.372
Aantal klanten Gehandicaptenzorg (intramuraal)	23
Aantal leden Ledenservice	37.500
Aantal DBC's	1.058
Aantal woonlocaties	25
Aantal hospices	3
Aantal woonlocaties Gehandicapten	7
Aantal activiteitencentra Gehandicapten	3
Thuiszorgwinkels	2
Omzet in 2015	€ 232,4 miljoen
Aantal fte's (eind 2015)	2.725
Aantal vrijwilligers	2.000

Organogram Stichting Amstelring Groep

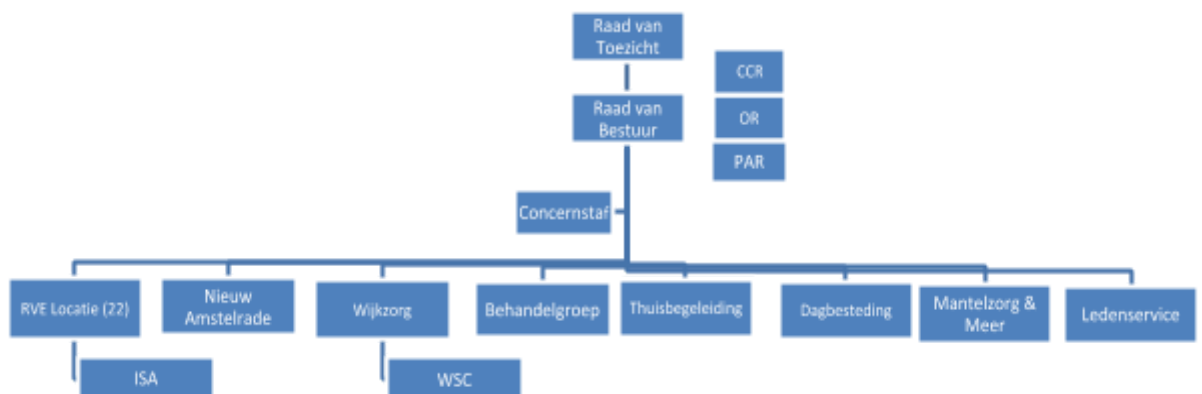

Visie van Amstelring

Onze visie is: Amstelring biedt waardevolle zorg voor cliënten door betrokken medewerkers tegen een betaalbare prijs voor de maatschappij, vanuit de waarden Aandacht, Betrouwbaar en Samen.

De kernwaarde **Aandacht** komt onder meer tot uiting door aandachtig te luisteren en regelmatig opnieuw te analyseren wat de echte cliëntbehoefte is en wat de mogelijkheden zijn om deze in te vullen.

De cliënt kan op ons rekenen, we zijn **Betrouwbaar**. Het nakomen van afspraken uit het zorgplan, ten opzichte van de cliënt, de personeelsinzet en de financiering staat hiermee in directe relatie.

De kernwaarde **Samen** krijgt bijvoorbeeld invulling door te kijken hoe samen met de cliënt, mantelzorger, familie, vrienden, de vrijwilliger en (welzijns-) medewerker de cliëntvraag en cliëntwens kan worden ingevuld. Samen betekent ook dat medewerkers elkaar opzoeken..

Cliënt

De vraag van de cliënt is leidend, niet de organisatie, de productieafspraken of de indicatie. Het gaat om het in stand houden van de eigen kracht van onze cliënten. Het zorgaanbod is aanvullend of ondersteunend op het mantelzorg- en buurtnetwerk van de cliënt. Dienstverlening van Amstelring is een integraal aanbod van zorg en service, zodat kwetsbare mensen in staat zijn in de eigen omgeving te blijven functioneren en wonen. De organisatie is snel en makkelijk te bereiken.

Medewerker

De zorg- en dienstverlening is in handen van goed opgeleide en betrokken (zorg)professionals met een breed takenpakket. Zij werken in kleine zelforganiserende teams, met een groot vermogen om zelf problemen op te lossen. Hierin wordt de deskundigheid van medewerkers ten volle benut. Het team is voor cliënten rechtstreeks bereikbaar.

Amstelring is een maatschappelijke organisatie

Amstelring is onderdeel van de samenleving en een maatschappelijke organisatie. Duurzaam worden kunnen wij niet alleen. Dat zullen we samen doen met anderen: gemeenten, financiers, cliënten- en vrijwilligersgroepen en andere aanbieders van welzijn en zorg.

Amstelring is een maatschappelijke organisatie en:

- heeft een rol in vitale menselijke behoefte;
- voegt zich in het leven van (kwetsbare) mensen;
- stuurt waar mogelijk aan op wederkerigheid van mensen;
- houdt de zorginfrastructuur in stand;
- is van de samenleving;
- dient maatschappelijke doelen;
- is medeverantwoordelijk in de 'schaarste discussie'
- biedt werk(ervaring) aan mensen met afstand tot de arbeidsmarkt